輝くテレワーク賞 2023

～取り組みについて～

大鵬薬品工業株式会社
人事部　副部長
松本　茂雄

TAIHO
大鵬薬品

企業理念

大鵬薬品

私たちは人びとの健康を高め
満ち足りた笑顔あふれる
社会づくりに貢献します。

大塚グループとは

大鵬薬品

大塚グループ企業理念

Otsuka-people creating new products for better health worldwide

(世界の人々の健康に貢献する革新的な製品を創造する)

Otsuka

- 国内51社、海外145社
- 社員 約47,000名
- 売上高 約1.7兆円

売上高　　：2022年12月期
会社数、社員数：2022年12月末現在

大塚グループ：　グループ構成

大鵬薬品

2010年 東証一部（現東証プライム）上場

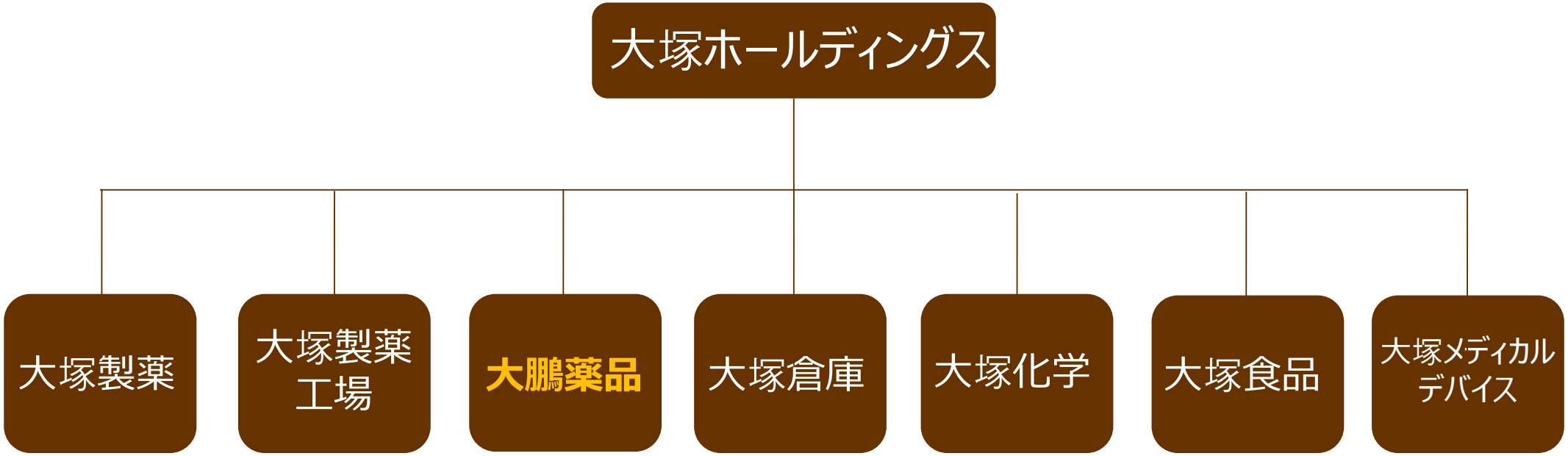

会社概要

大鵬薬品

会社名	大鵬薬品工業株式会社
設立	1963年（昭和38年）6月1日
資本金	2億円
代表者	代表取締役社長　小林 将之
従業員数	2,170名（2022年12月31日現在）
売上高	1,393億円（2022年12月期）
純利益	51億円（2022年12月期）
本社所在地	〒101-8444 東京都千代田区神田錦町1-27 TEL 03-3294-4527
事業内容	医薬品、医薬部外品、医療機器、食料品、 日用品雑貨などの製造、販売及び輸出入

新社屋紹介動画はこちら→　https://eqm.page.link/DMuX

大鵬薬品について

大鵬薬品

年間売上高

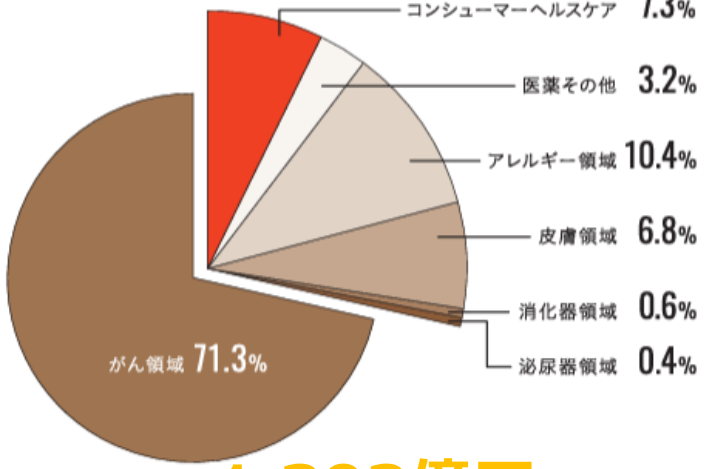

1,393億円

研究開発費率

対 売上高※

41.4%

育児休業取得率

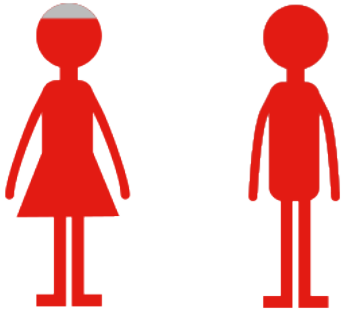

女性 **96%**　男性 **107%**

2022年12月期に子の生まれた人数を分母とし、育児休業を開始した人数を分子とする。産後休暇中は育休に含まれないため算出方法により96%だが、出産した全女性社員が育児休業を取得。男性の場合、短期間の育児休業取得者も含む

従業員

2,170名

チオビタドリンクシリーズ

約**1.43億本**を年間販売

がん領域の取組

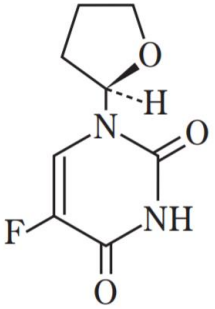

半世紀

がん関連製品

売上の**71.3%**

2022年12月期（単体）
従業員数：12月末現在

※2021年12月期の研究開発費率は29.4%。2022年12月期の数値が例年に比較して高いのは、IP（知的財産）取得により一時的に研究開発費が増加したものです。

大鵬薬品のCSRミッション

大鵬薬品

私たちは人びとの健康を高め
満ち足りた笑顔あふれる　社会づくりに貢献します。

CSRミッション

大鵬薬品は、大塚グループの一員として
CSRを事業と一体化したものと認識し、企業理念のもと、
自らの持続的な成長と、満ち足りた笑顔にあふれ、
健康でサステナブルな社会の実現を目指します。
そのために必要となる最適なガバナンス体制を築き、
社会と地球の健康に貢献する
各活動目標の達成に向けて取り組みます。

社会の健康

健康
人財
品質

地球の健康

カーボンニュートラル
サーキュラエコノミー
ウォーターニュートラル

ガバナンス

コーポレート・ガバナンス
コンプライアンス
リスクマネジメント

私たちが取り組む重要項目（マテリアリティ）と主に関係するSDGs

大鵬薬品

3

多面的に創薬力の強化を図り、アンメット・メディカル・ニーズに応える

- 抗がん剤の自社創薬・開発
- 他社・アカデミアとのコラボレーションによるイノベーションの創出

情報・治療へのアクセス向上を図り、がん患者さんを取り巻く医療ニーズに応える

- がん患者さんのニーズに沿った情報の提供
- がん治療薬へのアクセス拡大
- 未承認薬へのアクセス向上

5

- 大塚グループの一員として、WEPs（女性のエンパワーメント原則）に署名
- ワークライフバランスに配慮できるリーダー育成

8

- がん等の病気に罹患しても、治療しながら働き続けられる制度や環境の整備、教育の充実
- 安全な職場環境の整備と社員の健康維持・増進

10

- 人権・労働・環境・腐敗防止等を考慮した大塚グループ横断の「調達方針」を策定
- ダイバーシティ2.0ワーキンググループを設置

17

- 日本発の創薬とグローバルなオープンイノベーションとの融合への取り組み
- パートナーシップを通じた、がん治療や関連情報へのアクセス向上

6

- 水資源の有効活用目標の設定
- 環境負荷低減のための製造工程での配慮
- 生物多様性保全のためのビオトープを設置

KPI

工場の水管理プログラムを国内全拠点へ展開

12

- 廃棄物に関する目標の設定
- 3R（Reduce・Reuse・Recycle）を推進
- 化学物質の適切な管理

KPI

単純焼却・埋立

2028年までに、2019年比で 50%削減

13

- 温室効果ガスの削減目標を設定
- SBT（Science Based Targets イニシアチブの認定を取得
- 再生可能エネルギーの導入の推進

KPI

温室効果ガス排出量

2028年までに、2017年比で 50%削減

16

- コンプライアンスプログラムおよび関連する法令・諸規定の遵守

大鵬薬品　主なCSR活動※

※詳細は弊社ホームページ（https://www.taiho.co.jp/csr/）をご覧ください

大鵬薬品

「大鵬スマイルサポート」を実施

がん領域の課題解決を支援

患者さんや介護者へのサポートを拡大

海外でがん領域の患者団体とのコラボレーションや支援を実施

ラオスのNICU設立を支援

海外で医療分野のアンメットニーズ解決のため、NICU設立を支援

働きながらの治療を応援

仕事と治療を両立できる働き方を整備

健康増進への取り組み

禁煙外来の費用補助や運動アプリを全社員に提供

事業所で保育園を運用

つくばエリアの敷地内に保育園を開設

ダイバーシティ＆インクルージョン

プラチナくるみん　子育てサポートしています

イクボス企業同盟

2023 健康経営優良法人 Health and productivity ホワイト500

gan-ally-bu AWARD 2022 GOLD

大鵬薬品　リモートワークの歴史(黎明期)

大鵬薬品

２０１５年	２０１６年
・10月一部部門でトライアル実施	・10月「在宅勤務」規程制定

当初、2020年東京オリンピック開催予定に伴い、通勤時間時の移動集中/トラブルを避ける事も含めて、業務遂行に支障がない様、働き方の多様性を検討

- 2016年　前身の「在宅勤務」規程　制定。週1回在宅勤務の実施。主に本社在籍の内勤者を対象とし、制定1年前に限定的な部門にてトライアルを実施。制定までに問題点を回収・改善(労務管理の共有、会議時のネットワーク環境不具合、情報漏洩対策など)
- 取引先等の関係上、リモートワークという働き方が難しい部門（製造、営業、研究所、付随する管理部門）では導入が難しい状況

大鵬薬品　リモートワークの歴史(過渡期)

大鵬薬品

２０１９年	２０２０年	２０２１年
・12月新型コロナウイルス発生	・新型コロナウイルス蔓延 ・名称「在宅勤務」 →「リモートワーク」変更	・「リモートワーク補助手当」規程

取引先から訪問規制が発出され、導入が難しかった部門で一気にリモートワークが浸透。コロナ禍により導入が10年早まったと言われた

- コロナ禍により一気にリモートワーク実施に拍車がかかる(当初導入が厳しかった営業・研究所も導入)
- 2020年　「在宅勤務」から「リモートワーク」に名称変更。リモートワーク週１回実施から、最大週４回実施に変更
- 出社が必須な製造部門以外はリモートワーク主体での働き方に変化。医薬品メーカーとしてエッセンシャルワーカーの方への配慮
- 2021年　リモートワーク補助手当　制定

大鵬薬品　リモートワークの歴史(成長・発展期とこれから)

大鵬薬品

２０２２年　**２０２３年**

・その他住所での
リモートワーク拡大

・新型コロナウイルス感染
症の5類移行

本社建て替え時期と重なる。新本社のフリーアドレス化、出社によるコミュニケーション活性化とのハイブリッドな働き方を生かしたイノベーション促進

- 2022年「その他住所」でのリモートワーク拡大

単身赴任者→家族住所
家族の介護→対象者宅
家族の看護→対象者宅
保育（休園・休校等措置）→実家など
保育（配偶者の里帰り出産）→配偶者実家
自身の傷病→家族住所など
配偶者の単身赴任→配偶者単身赴任先

リモートワークは運動不足になりがちとのことから運動アプリを契約し、少しでも身体を動かす・ストレッチするなど体調面もサポート!!

- 2023年　政府が新型コロナウイルス感染症5類移行。対面でのコミュニケーションの重要性も再認識し、所属事業場への出社回数を最低週2回に変更

現在に至る

多様な働き方を未来へ繋ぐ

大鵬薬品

- 登録者は、社員数2,478人中2,042人(82.4%) ※2023年6月時点
  今後もワーク・ライフ・ラーニング バランスを取り、社員が働きやすい環境を!!

育休復職面談の
集合写真

お嬢さんに協力
いただきママの
リモートワーク姿
をパチリ!!

コミュニケーション・スローガン

大鵬薬品

いつもを、いつまでも。

あたり前のようにつづく毎日ほど、

かけがえのないものはない。

私たちは、“いつも”を支える力になりたい。

大切な“いつも”が失われた時、

強く取り戻す力を届けたい。

いつもを、いつまでも。

私たち大鵬薬品ひとりひとりの願いです。

大鵬薬品